

PLANTA DE CUBIERTAS E: 1/200

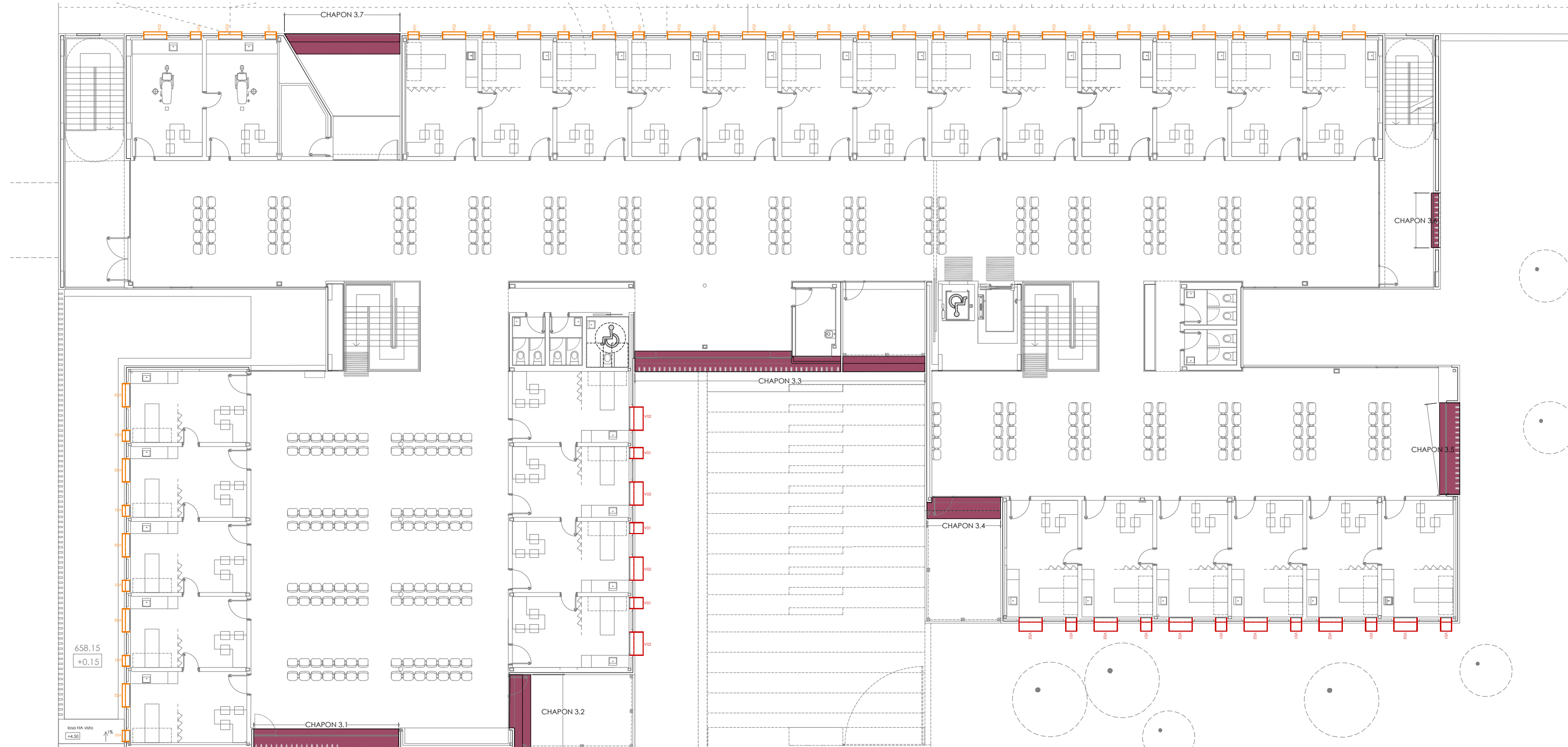

PLANTA PRIMERA E: 1/200

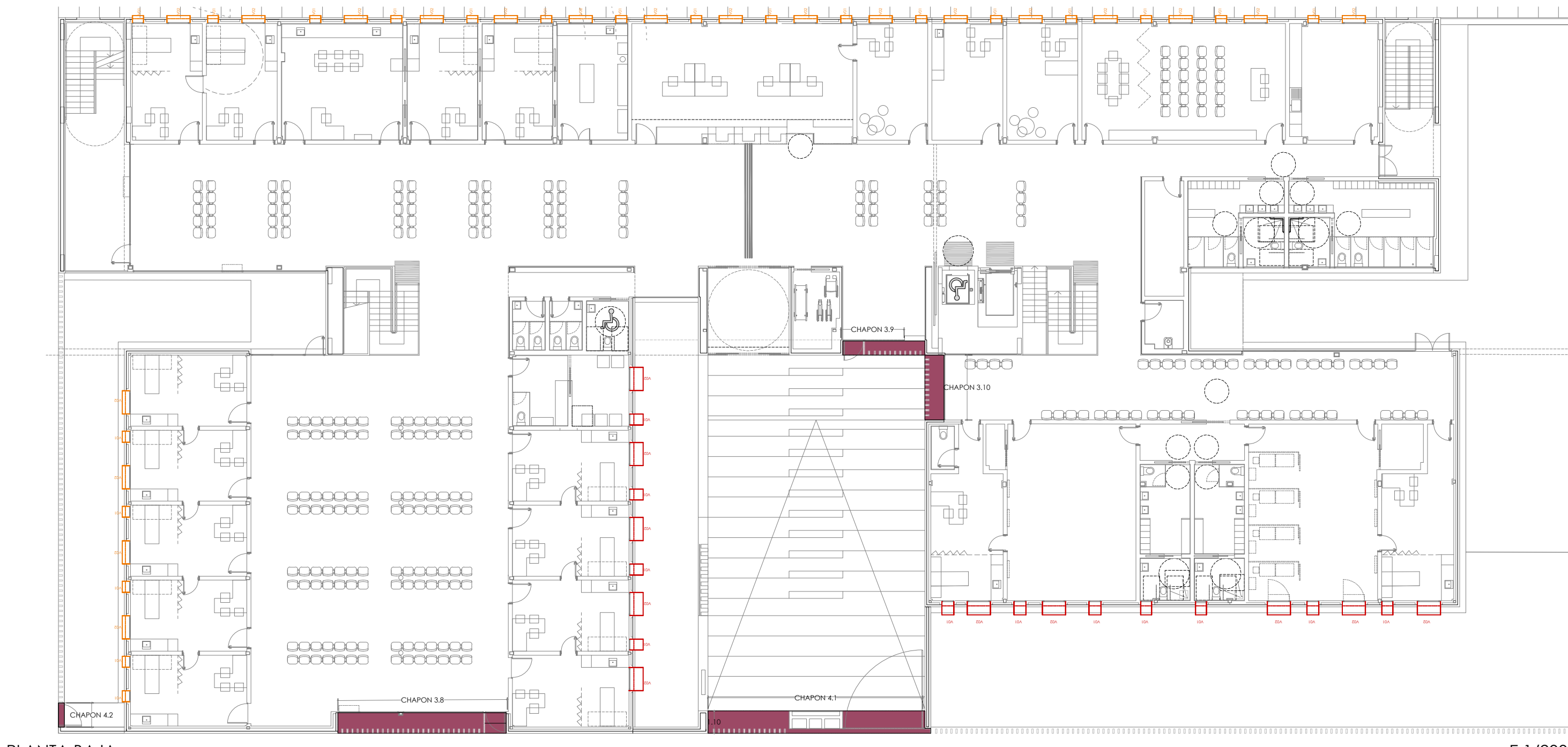

PLANTA BAJA E: 1/200

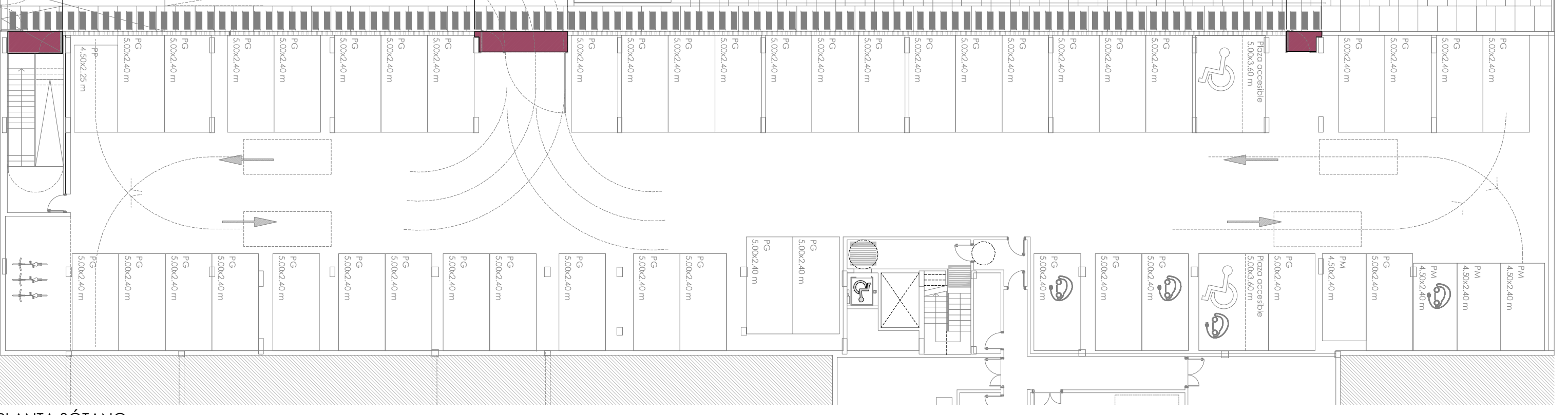

PLANTA SÓTANO E: 1/150

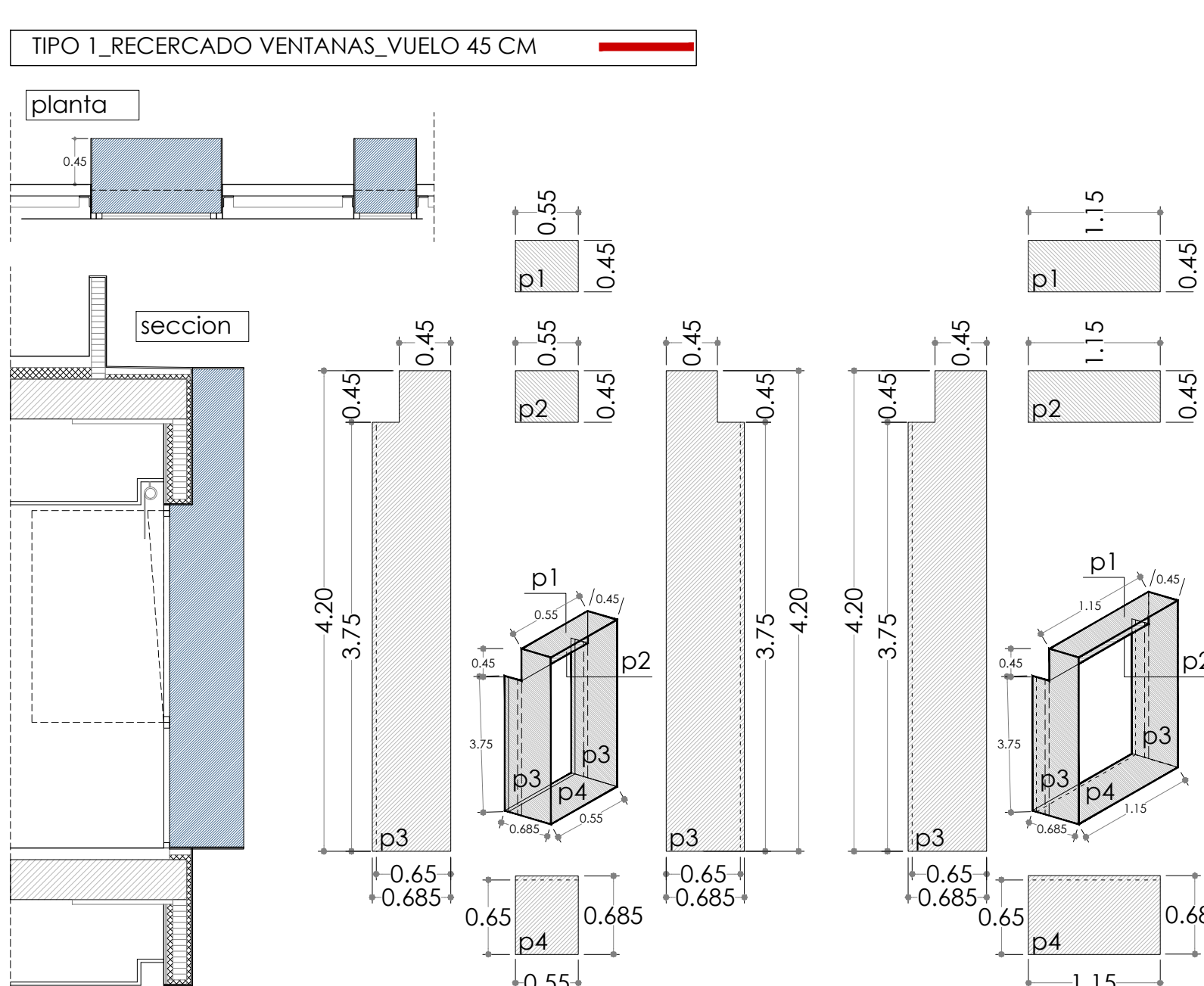
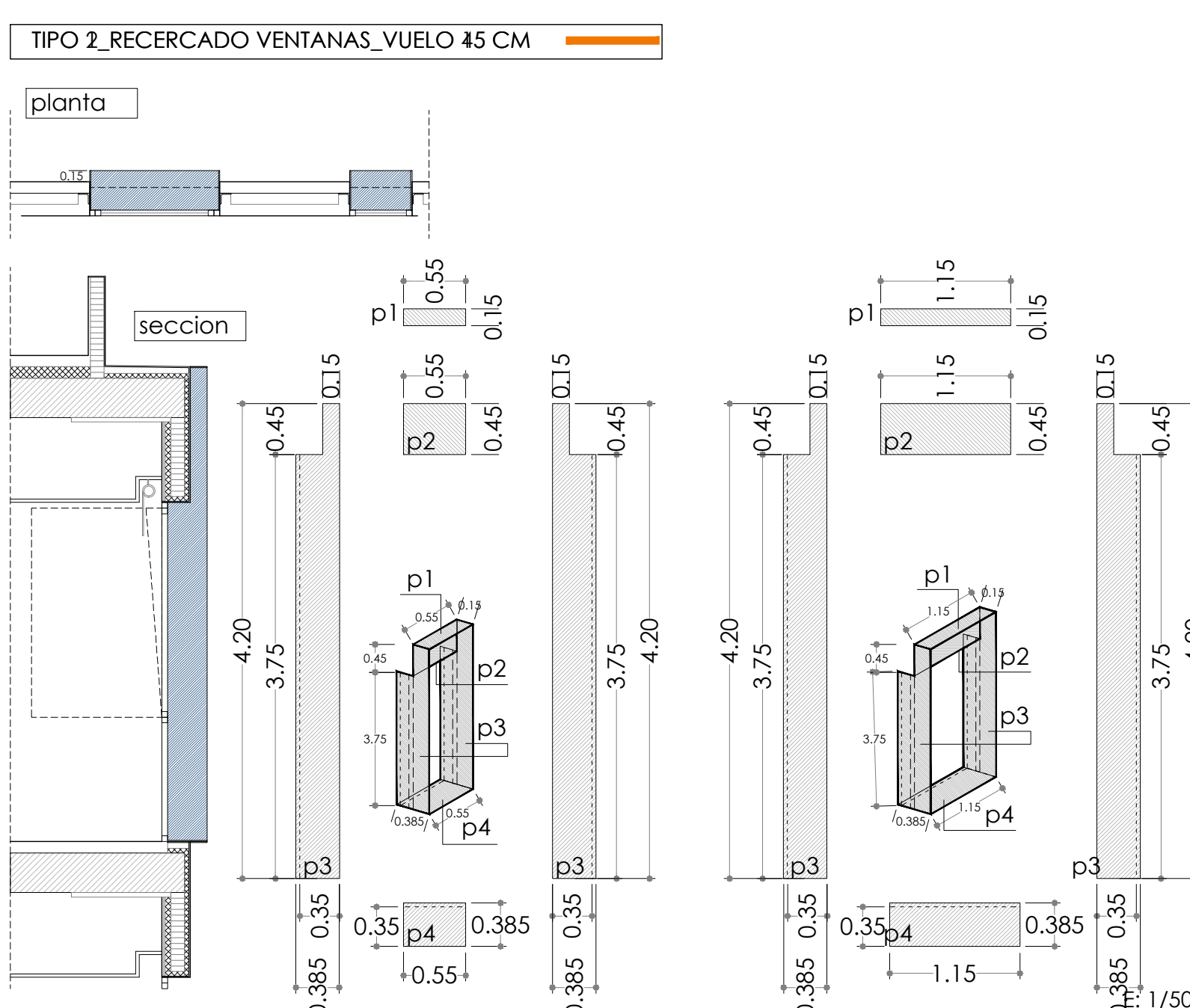
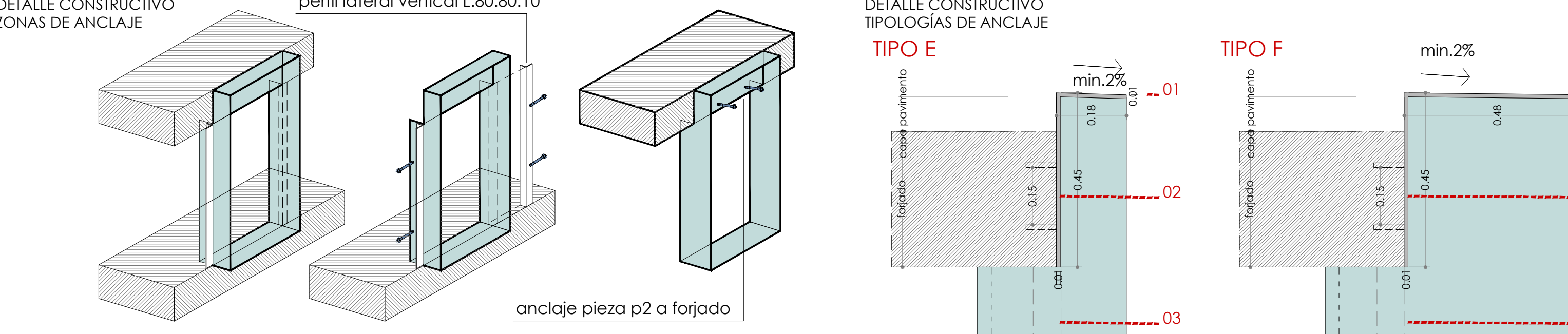

DETALLE CONSTRUCTIVO ANCLAJE A ESTRUCTURA

01 Chapón acero e:10 mm
02 Anclaje de chapón a hormigón pendiente con tacos químicos o tornillos sin cabeza
03 Perfil lateral vertical L.80.80.10 forjado-forjado para soldar laterales de chapones
04 Lateral de recercado con chapón de acero galvanizado e:10 mm

Gerencia Asistencial de Atención Primaria
CONSEJERÍA DE SANIDAD

PROYECTO BÁSICO Y DE EJECUCIÓN PARA
CENTRO DE ATENCIÓN PRIMARIA VALDEBEBAS

SITUACIÓN
Avenida Secundino Zuazo 80, Madrid. CP 28055

PLANO
ARQUITECTURA PREFABRICADOS CHAPONES 01_DETALLES

PROPIEDAD
Unidad de Infraestructuras de la Gerencia Asistencial de Atención Primaria, Servicio Madrileño de Salud c/ San Martín de Porres 6, 28035, Madrid

ARQUITECTOS
GEOTECNIA, ESTRUCTURAS Y ARQUITECTURAS S.L.P.
Igor Marqués Martínez, Juan Mochales Soto
Israel Beltrán Garrido, Carmen Hernández Sánchez

FECHA julio 2021
REVISADO

DINA1
ESCALA 1/200 ; 1/50